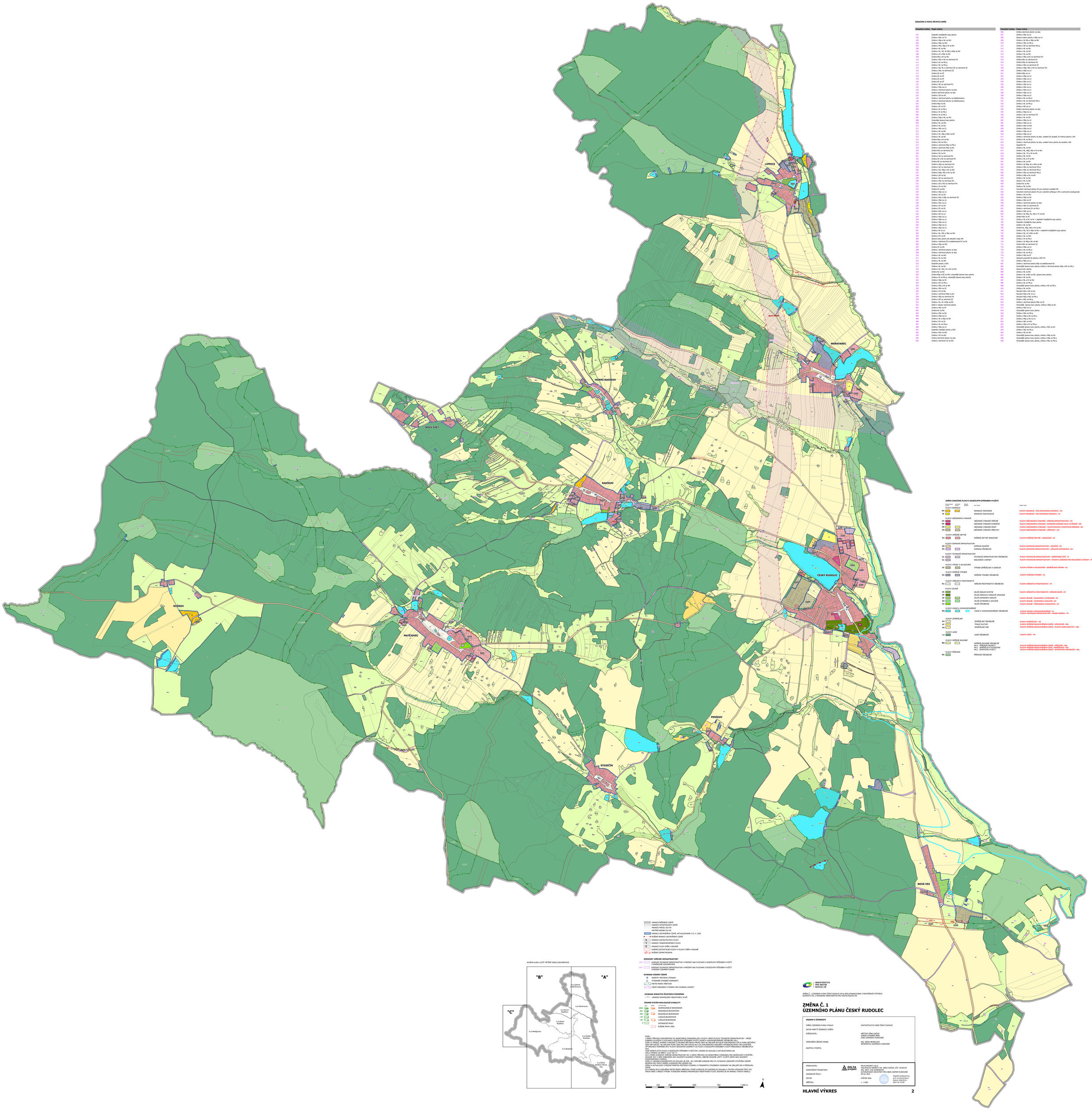

OZNAČENÍ A POPIS VĚCNÝCH ZMĚN

Označení změny	Popis změny
101	Doplnění chybějícího typu plochy
102	Změna z NSc na TI
103	Změna z NSp a NL na WU
104	Změna z NSp a NL na WU
105	Změna z NSp, NSp a W na NU
106	Změna z NL na NU
107	Změna z NL, NZ, NJ, NSz a NSp na NU
108	Změna z W a NSp na NU
109	Změna NSp a W na NU
110	Změna z NSz a NZ na návrhové SV
113	Změna z NL na MLz
114	Změna z NL na MLz
115	Změna z NSz a NZ na návrhové ZS na návrhové SV
116	Změna z NSz na návrhové ZZ
117	Změna ZS na ZP
118	Změna ZS na ZP
119	Změna ZS na ZP
120	Změna ZS na ZP
121	Změna z NZ na návrhové PU
122	Změna z NSp na LU
123	Změna z návrhové plochy na stav
124	Změna z návrhové plochy na stav
125	Změna z DS na NP
126	Změna z návrhové plochy na stabilizovanou
128	Změna z návrhové plochy na stabilizovanou
201	Změna NSp na DS
203	Změna z SV na PU
204	Změna z W na MLz
205	Změna z W na MLz
206	Změna z W na NU
207	Změna z NL, NSz a W na NU
208	Vyznačení úprava hranu plochy
209	Změna z NL na WU
210	Změna z NL na DU
211	Změna z NSp na LU
212	Změna z NL na NU
213	Změna z NL, NSp a NSz na WU
214	Změna z NL na NU
215	Změna NSz a W na NU
216	Změna z NL na NU
217	Změna z návrhové NSp na MLz
218	Změna z návrhové NSp na AU
219	Změna NSp na návrhové DS
220	Změna z SV na PU
221	Změna z NZ na návrhové SV
222	Změna SV a NZ na návrhové PU
223	Změna NZ na návrhové SV
224	Změna z NSp na návrhové HU
225	Změna z NSz, NSp a W na WU
226	Změna z DU, NSp a VS na WU
227	Změna z NSp, NSz a DU na DS
228	Změna z DS na AU
229	Změna z NZ na návrhové SV
230	Změna z NSz na návrhové ZO
231	Změna z DU a NZ na návrhové PU
232	Změna z SV na WU
233	Změna PU na WU
234	Změna z NSp na LU
235	Změna z VS na DU
236	Změna z NSp a NSp na návrhové SV
237	Změna z NSp na LU
238	Změna z NSz na LU
239	Změna z SV na OV
240	Změna z PU na SV
241	Změna z NSz na LU
242	Změna z NZ na LU
243	Změna z NSp na LU
244	Změna z NSp na LU
245	Změna z NSp na LU
246	Změna z NSp na LU
247	Změna z NSp na LU
301	Změna z W na LU
302	Změna z NL, NSz a NSp na WU
303	Změna z PU na SV
304	Úprava hranu plochy dle aktuální mapy KN
305	Změna z návrhové na stabilizovanou PU na SV
306	Změna z NSp na WU
307	Změna ZV na DS
308	Změna z návrhové plochy na stav
309	Změna z návrhové plochy na stav
310	Změna z NL na WU
311	Změna z NL na WU
313	Změna z NL na WU
314	Doplnění plochy s RZV
315	Změna z NL na WU
318	Změna z NL, NSz, W a DU na NU
319	Změna NL na NU
320	Změna NSp z NZ na MLz, vyznačení úprava hranu plochy
321	Změna z W na MLz, vyznačení úprava hranu plochy
322	Změna z NSp na SV
323	Změna z NZ na MLz
324	Změna z NSp a W na NU
325	Změna z NSz na NZ
326	Změna z NSp na LU
327	Změna z návrhové NSp na AU
328	Změna z NSp na návrhové SV
329	Změna z NZ na návrhové ZZ
331	Změna z NL, W a NSp na NU
332	Dopln k nebuci návrhové plochy
401	Změna z NSz na RT
402	Změna NL na NU
403	Změna z NSz na NU
404	Změna z NSp na LU
405	Změna z NL a NSp na NU
406	Změna z PU na SV
407	Změna z NL na MLz
408	Změna z NSp na LU
501	Doplnění chybějící plochy s RZV
502	Změna z NSp na WU
503	Změna z VS na WU
504	Změna návrhové plochy na stav
505	Změna z návrhové VS na WU
506	Změna návrhové plochy na stav
507	Změna z NSz na LU
508	Úprava hranu plochy z NSp na LU
509	Změna z NL NSz a NSp na NU
510	Změna z NL na NU
511	Změna z NZ na návrhové MLz
512	Změna z NL na NU
513	Změna z NL na NU
513	Změna z NL na NU
514	Změna z NSp z DU na návrhové PU
515	Změna NSp na návrhové HU
516	Změna NSp na návrhové HU
517	Změna z NSz na návrhové SV
518	Změna z NSp z DS na návrhové HU
520	Změna z NSp na LU
521	Změna NSp na LU
522	Změna z NSp na LU
523	Změna z NSp na LU
524	Změna z NSp na LU
525	Změna z NSz na LU
526	Změna z NSz na LU
527	Změna z NSz na LU
528	Změna z NSz na LU
529	Změna z NSp na LU
530	Změna z NL na MLz
531	Změna z NL na návrhové MLz
532	Změna z NL na MLz
533	Změna z NZ na LU
534	Změna návrhové plochy na stav
535	Změna z NSp na LU
538	Změna z NZ na návrhové SV
539	Změna z NSp na LU
601	Změna z NSp na LU
602	Změna z NSp na LU
604	Změna z NSp na WU
605	Změna z NSp na LU
609	Změna z NSp na LU
610	Změna z NSp na LU
611	Změna z návrhové plochy na stav, uvedení do souladu JV hranice plochy s KN
613	Změna z NL na MLz
614	Změna z návrhové plochy na stav, uvedení hranu plochy do souladu s KN
615	Doplnění PU
616	Změna z NL na NU
617	Změna z NL, NSp, NSz a W na NU
618	Změna z NL, TH a W na NU
619	Změna z NL na NU
620	Změna z NL a W na NU
621	Změna z NL na NU
622	Změna z NL NSp, NL a NSz na NU
623	Změna z NSp na návrhové MLz
624	Změna z NSp na návrhové MLz
625	Změna z NSp na návrhové MLz
626	Změna NSp z NL na NU
627	Změna z NL na NU
628	Změna z NL na NU
629	Změna NL na NU
630	Změna z NL na NU
631	Vyznačení návrhové plochy SV pro možnost umístění RD
632	Vyznačení návrhové plochy PU pro vytvoření přístupu k RD a zachování prostupnosti
633	Změna z SV na WU
634	Změna z NSp na SV
635	Změna z NSp na AT
639	Změna z návrhové plochy na stav
640	Změna z NSp na návrhové SV
641	Změna z návrhové SV na MLz
642	Změna z NSp na LU
643	Změna z NL NSp, NL, NSz a TI na NU
644	Změna z NL na NU
702	Změna z NL a DU na W – doplnění chybějícího typu plochy
703	Doplnění chybějícího typu plochy
704	Změna z NL na NU
705	Změna NL, NSp, NSz a W na NU
706	Změna z NL, DU a NSp na WU – doplnění chybějícího typu plochy
707	Změna z NL, W a NSz na NU
708	Změna z NL na WU
709	Změna z W na MLz
710	Změna z NSz, NSp, NL na NU
711	Změna NSp na návrhové VZ
712	Změna z NSp na LU
714	Změna z NL na MLz
715	Změna z NL na MLz
716	Změna z NSp na AT
717	Zařazení pozemků do plochy s RZV SV
718	Změna z NSp na LU
801	Změna z návrhové plochy NSp na stabilizovanou AU
802	Vyznačení úprava hranu plochy, změna z návrhové plochy NSp a NZ na MLz
803	Úprava hranu plochy
804	Změna z NL na NU
805	Změna z NL a NSz na NU, úprava hranu plochy
806	Změna z NL na NU
807	Změna z NL a W na NU
808	Změna z NL na MLz
809	Vyznačení úprava hranu plochy, změna z NZ na MLz
810	Změna z NL na NU
811	Sloučení NSp a NSz na AU
812	Sloučení NSp a NL na LU
813	Sloučení NSp a NSz na MLz
814	Změna z NSp na MLz
815	Změna z návrhové plochy NSp na NZ
816	Vyznačení úprava hranu plochy, změna z NSp na AU
817	Změna z NSz na LU
818	Vyznačení úprava hranu plochy
819	Změna z NSz na MLz
820	Změna z NSz na MLz
821	Změna z NSp z NZ na LU
822	Změna z NSz na WU
823	Změna z NSp z W na MLz
824	Vyznačení úprava hranu plochy, změna z NSp na AU
825	Změna z NSp na MLz
826	Změna z NZ na WU
827	Vyznačení úprava hranu plochy, změna z NSp na AU
828	Vyznačení úprava hranu plochy, změna z NSp na MLz
829	Vyznačení úprava hranu plochy, změna z NSz na MLz

ZMĚNA OZNAČENÍ PLOCH S ROZDÍLNÝM ZPŮSOBEM VYUŽITÍ

PLOCHY REKREACE			
RH	REKREACE HROMADNÁ	PLOCHY REKREACE – PRO HROMADNOU REKREACI – RH	
RI	REKREACE INDIVIDUÁLNÍ	PLOCHY REKREACE – PRO INDIVIDUÁLNÍ REKREACI – RI	
PLOCHY OBČANSKÉHO VYBAVENÍ			
OV	OBČANSKÉ VYBAVENÍ VEŘEJNÉ	PLOCHY OBČANSKÉHO VYBAVENÍ – VEŘEJNÁ INFRASTRUKTURA – OV	
OK	OBČANSKÉ VYBAVENÍ KOMERČNÍ	PLOCHY OBČANSKÉHO VYBAVENÍ – KOMERČNÍ ZAŘÍZENÍ MALÁ A STŘEDNÍ – OM	
OS	OBČANSKÉ VYBAVENÍ SPORT	PLOCHY OBČANSKÉHO VYBAVENÍ – TĚLOVÝCHOVNÁ A SPORTOVNÍ ZAŘÍZENÍ – OS	
OH	OBČANSKÉ VYBAVENÍ HŘBITOVY	PLOCHY OBČANSKÉHO VYBAVENÍ – HŘBITOVY – OH	
PLOCHY SMÍŠENÉ OBYTNÉ			
SV	SMÍŠENÉ OBYTNÉ VENKOVSKÉ	PLOCHY SMÍŠENÉ OBYTNÉ – VENKOVSKÉ – SV	
PLOCHY DOPRAVNÍ INFRASTRUKTURY			
DS	DOPRAVNÍ SILNIČNÍ	PLOCHY DOPRAVNÍ INFRASTRUKTURY – SILNIČNÍ – DS	
DU	DOPRAVNÍ VŠEOBECNÁ	PLOCHY DOPRAVNÍ INFRASTRUKTURY – DŮLEŽITÁ KOMUNIKACE – DU	
PLOCHY TECHNICKÉ INFRASTRUKTURY			
TU	TECHNICKÁ INFRASTRUKTURA VŠEOBECNÁ	PLOCHY TECHNICKÉ INFRASTRUKTURY – INŽENÝRSKÉ SÍTĚ – TI	
TO	NAKLÁDÁNÍ S ODPADY	PLOCHY TECHNICKÉ INFRASTRUKTURY – STAVBY A ZAŘÍZENÍ PRO NAKLÁDÁNÍ S ODPADY – TO	
PLOCHY VÝROBY A SKLADOVÁNÍ			
VZ	VÝROBA ZEMĚDĚLSKÁ A LESNICKÁ	PLOCHY VÝROBY A SKLADOVÁNÍ – ZEMĚDĚLSKÁ VÝROBA – VZ	
PLOCHY SMÍŠENÉ VÝROBNÍ			
HU	SMÍŠENÉ VÝROBNÍ VŠEOBECNÉ	PLOCHY SMÍŠENÉ VÝROBNÍ – VS	
PLOCHY VEŘEJNÝCH PROSTRANSTVÍ			
PV	VEŘEJNÁ PROSTRANSTVÍ VŠEOBECNÁ	PLOCHY VEŘEJNÝCH PROSTRANSTVÍ – PV	
PLOCHY ZELENĚ			
ZS	ZELEŇ SÍDELNÍ OCHRANNÁ	PLOCHY VEŘEJNÝCH PROSTRANSTVÍ – VEŘEJNÁ ZELEŇ – ZV	
ZP	ZELEŇ PARKOVÁ A PARKOVÉ ÚPRAVNÁ		
ZZ	ZELEŇ ZAHRADNÍ A SADOVÁ	PLOCHY ZELENĚ – SOUKROMÁ A VYHRAZENÁ – ZS	
ZO	ZELEŇ OCHRANNÁ A IZOLAČNÍ	PLOCHY ZELENĚ – OCHRANNÁ A IZOLAČNÍ – ZO	
ZV	ZELEŇ VŠEOBECNÁ	PLOCHY ZELENĚ – PŘÍRODNÍHO CHARAKTERU – ZP	
PLOCHY VODNÍ A VODOHOSPODÁŘSKÉ			
WU	VODNÍ A VODOHOSPODÁŘSKÉ VŠEOBECNÉ	PLOCHY VODNÍ A VODOHOSPODÁŘSKÉ – W PLOCHY TECHNICKÉ INFRASTRUKTURY – HRÁZE RYBNÍKŮ – TH	
PLOCHY ZEMĚDĚLSKÉ			
AU	ZEMĚDĚLSKÉ VŠEOBECNÉ	PLOCHY ZEMĚDĚLSKÉ – NZ	
AT	TRVALÉ KULTURY	PLOCHY SMÍŠENÉ NEZASTAVĚNÉHO ÚZEMÍ – SPECIFICKÉ – NSz	
AA	ZEMĚDĚLSKÉ ZMĚ	PLOCHY SMÍŠENÉ NEZASTAVĚNÉHO ÚZEMÍ – PLOCHY AGROSYMPOZIÁ – NSx	
PLOCHY LESNÍ			
LU	LESNÍ VŠEOBECNÉ	PLOCHY LESNÍ – NL	
PLOCHY SMÍŠENÉ KRAJINNÉ			
MU	SMÍŠENÉ KRAJINNÉ VŠEOBECNÉ		
	MLZ ZEMĚDĚLSKÉ EXTENZIVNÍ	PLOCHY SMÍŠENÉ NEZASTAVĚNÉHO ÚZEMÍ – PŘÍRODNÍ – NSp	
	MLLZ ZEMĚDĚLSKÉ EXTENZIVNÍ	PLOCHY SMÍŠENÉ NEZASTAVĚNÉHO ÚZEMÍ – ZEMĚDĚLSKÉ – NSz	
	MLLS SPORTOVNÍ VYUŽITÍ	PLOCHY SMÍŠENÉ NEZASTAVĚNÉHO ÚZEMÍ – SPORTOVNÍ A REKREAČNÍ – NSs	
PLOCHY PŘÍRODNÍ			
NU	PŘÍRODNÍ VŠEOBECNÉ		

SCHÉMA KLADU LISTŮ TIŠTĚNÉ VERZE DOKUMENTACE

HRANICE ŘEŠENÉHO ÚZEMÍ
HRANICE ZASTAVĚNÉHO ÚZEMÍ
HRANICE PARCEL DLE KN
UNITÁRNÍ KRESBA DLE KN
HRANICE ZASTAVĚNÉHO ÚZEMÍ, AKTUALIZOVANÁ K 22. 4. 2016
NVLÁŠNÍ HRANICE ZASTAVĚNÉHO ÚZEMÍ
HRANICE ZASTAVITELNÝCH PLOCH
HRANICE TRANSFORMAČNÍCH PLOCH
HRANICE PLOCH ZMĚN V KRAJINĚ
NVLÁŠNÍ ZASTAVITELNÉ PLOCHY A PLOCHY ZMĚN V KRAJINĚ
NVLÁŠNÍ ÚZEMNÍ REZERVA

KORIDORY VEŘEJNÉ INFRASTRUKTURY

- KORIDOR TECHNICKÉ INFRASTRUKTURY VYMEZENÍ NAD PLOCHAMI S ROZDÍLNÝM ZPŮSOBEM VYUŽITÍ Z NAVAZNÉ DOKUMENTACE
- KORIDOR TECHNICKÉ INFRASTRUKTURY VYMEZENÍ NAD PLOCHAMI S ROZDÍLNÝM ZPŮSOBEM VYUŽITÍ VYMEZENÝ ÚZEMNÍM PLÁNEM

OCHRANA HODNOT ÚZEMÍ

- KRAJETY MĚSTSKÉHO VZHLEDU
- VÝZNAMNÉ STAVEBNÍ DOMINANTY
- PISTNÉ PŘÁDNÝ HŘBITOVA
- ÚZEMÍ ZÁSADNÍHO VÝZNAMU PRO OCHRANU HODNOT

OCHRANA ZDRAVÝCH ŽIVOTNÍCH PODMÍNEK

- HRANICE MAXIMÁLNÍCH NEGATIVNÍCH VLIVŮ

ÚZEMNÍ SYSTÉM EKOLOGICKÉ STABILITY

NRK	NADREGIONÁLNÍ BIOKORIDOR
RBC	REGIONÁLNÍ BIOCENTRUM
RBK	REGIONÁLNÍ BIOKORIDOR
LBC	LOKÁLNÍ BIOCENTRUM
LBK	LOKÁLNÍ BIOKORIDOR
	INTERAKČNÍ PRVKY
	NVLÁŠNÍ PRVKY ÚSES

POZN.:
V RÁMCI PŘÍVODU DOKUMENTACE DO ZEKONČENÍ STANDARDU BYLY PLOCHY HRÁZÍ (PLOCHY TECHNICKÉ INFRASTRUKTURY - HRÁZE RYBNÍKŮ) SLOUČENY S PLOCHAMI S ROZDÍLNÝM ZPŮSOBEM VYUŽITÍ VODNÍ A VODOHOSPODÁŘSKÉ VŠEOBECNÉ (WU).
V RÁMCI ZMĚNY Č. 1 ÚZEMNÍHO PLÁNU ČESKÝ RUDOLEC BYLY ZAPRACOVÁNY ZMĚNY Č. 1 ZÁSAD ÚZEMNÍHO PLÁNU MĚSTSKÉHO ÚSEC OKP ZAŘÍZ. NA ZÁKLADĚ PLÁNU ÚSEC PRO OKP ZAŘÍZ. BYLY DO DOKUMENTACE ZAPRACÁNY ZÁVAZNÉ PRVKY PRO ZAJIŠTĚNÍ OPTIMÁLNÍCH PODMÍNEK BYLY PLOCHY BIOCENTRA ZAHRNUTY DO PLOCH S ROZDÍLNÝM ZPŮSOBEM VYUŽITÍ PŘÍRODNÍCH VŠEOBECNÝCH (NU).
TAKÉ BIOKOSTLIVÝCH PLOCH S ROZDÍLNÝM ZPŮSOBEM VYUŽITÍ BYL UVEDEN DO SOULADU S AKTUÁLNÍ MAPOU KN.
ČÍSLO VÝKRESU SE MĚNÍ Z "3.B.2" NA "2".
V RÁMCI ZMĚNY Č. 1 ÚZEMNÍHO PLÁNU ČESKÝ RUDOLEC BYL V RÁMCI PŘÍVODU DO ZEKONČENÍ STANDARDU PRO NEJASNOST VYPUŠTĚN - ZÁVAZNÉ JEV V NÁV. ZÁVAZNÉ JSOU SOUČASTÍ HLAVNÍHO VÝKRESU. OBECNÉ ZÁVAZNÉ LIMITY VYUŽITÍ ÚZEMÍ DOJDE SOUČASTÍ KOORDINAČNÍHO VÝKRESU.
V RÁMCI ZMĚNY Č. 1 ÚZEMNÍ DOKUMENTACE DO SOULADU SE ZŘR - BYL DOPLNĚN KORIDOR PRO VTL PLYNOVOD. ZÁVAZNÉ VYPUŠTĚNA ÚZEMNÍ REZERVA PRO TENTO ZMĚNU A KORIDOR PRO VEŘEJNÉ ZVL.
DOŠLO K AKTUALIZACI VYMEZENÍ PAMÁTEK MÍSTNÍHO VÝZNAMU A VÝZNAMNÝCH STAVEBNÍCH DOMINANT NA ZÁKLADĚ ÚAP A PŘEŠOUMLU ÚP.
DO VÝKRESU BYLO DOPLNĚNO PISTNÉ PŘÁDNÝ HŘBITOVA, KTERÉ VYMEZUJE ÚP (VAŘEČKE DO SOULADU S TEXTEM VÝROKUVÉ ČÁSTI (P). POKUD NENÍ Z ABRAŽÉ VÝROBY VYZNAČENA HRANICE MAXIMÁLNÍCH NEGATIVNÍCH VLIVŮ, NAZNAČÍ SE NA HRANICE TOHOTO AREÁLU.

0 125 250 500 750 1 000 m

S

MINISTERSTVO PRO MÍSTNÍ ROZVOJ ČR

ZMĚNA Č. 1 ÚZEMNÍHO PLÁNU ČESKÝ RUDOLEC BYLA SPOLUFINANCOVÁNA Z PROSTŘEDKŮ STÁTNÍHO ROZPOČTU ČR Z PROGRAMU MINISTERSTVA PRO MÍSTNÍ ROZVOJ ČR.

ZMĚNA Č. 1 ÚZEMNÍHO PLÁNU ČESKÝ RUDOLEC

ZÁZNAM O ÚČINNOSTI	
ZMĚNU ÚZEMNÍHO PLÁNU VYDALO:	ZASTUPITELSTVO OBCE ČESKÝ RUDOLEC
DATUM NABYTÍ ÚČINNOSTI ZMĚNY:	
POŘIZOVATEL:	MĚSTSKÝ ÚŘAD DAČICE ODBOR STAVEBNÍ ÚŘAD ÚZEM. ÚZEMNÍHO PLÁNOVÁNÍ
OPRÁVNĚNÁ ÚŘEDNÍ OSOBA:	ING. SIENA NEVRALOVÁ REFERENTKA ÚZEMNÍHO PLÁNOVÁNÍ
RAZÍTKO A PODPIS:	

ZPRACOVATEL:	DELTA PROJEKT S.R.O. Na Florenci 2085/23, 110 00 Praha 1, IČO: 25168150
ZODPOVĚDNÝ PROJEKTANT:	ING. ARCH. ZVA KORNEKOVÁ AUTORIZOVANÝ ARCHITEKT PRO OBOR ÚZEMNÍ PLÁNOVÁNÍ ČKA 02 3523
ZAKÁZKOVÉ ČÍSLO:	
DATUM:	KVĚTEN 2016
MĚŘÍTKO:	1 : 5 000

Digitálně podepsal Ing. arch. Zva Kornekova
Datum: 2016.05.24 08:41:28 +02'00'

HLAVNÍ VÝKRES

2