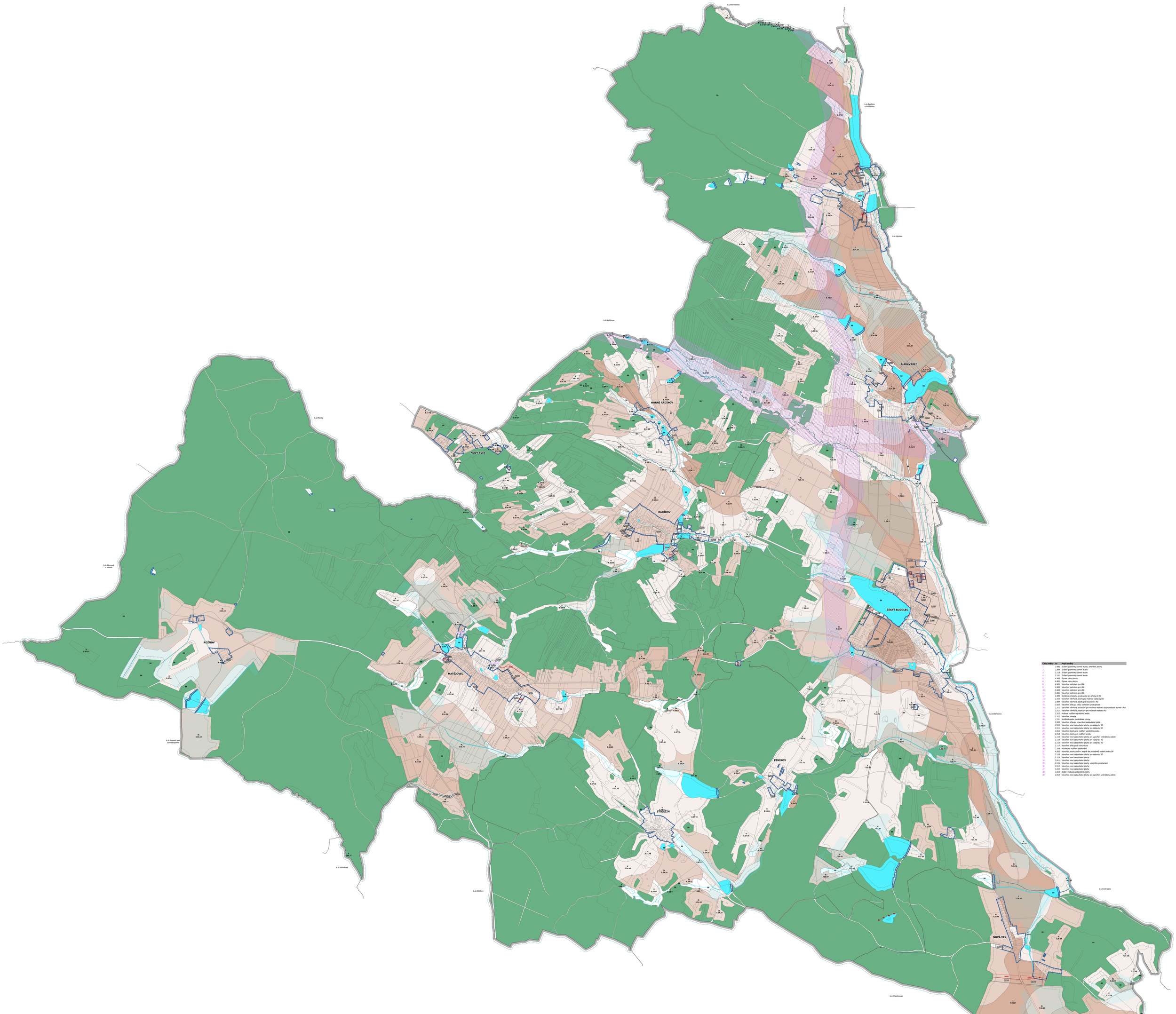

Číslo změny	Id	Popis změny
1	Z.600	Zrušení podmínky územní studie, zmenšení plochy
2	Z.604	Zrušení podmínky územní studie
3	Z.113	Zrušení podmínky územní studie
4	Z.101	Zrušení podmínky územní studie
5	K.800	Úprava hranic plochy
6	K.801	Úprava hranic plochy
8	K.801	Vytvoření podmínek pro LBK
9	K.802	Vytvoření podmínek pro LBK
10	K.803	Vytvoření podmínek pro LBK
11	K.501	Vytvoření podmínek pro LBK
12	Z.509	Rozšíření veřejného prostranství pro přístup k RD
13	Z.510	Vytvoření návrhové plochy pro možnost výstavby RD
14	Z.609	Vytvoření návrhové plochy pro stavební z RD
15	Z.610	Vytvoření přístupu k RD, zachování prostupnosti
16	Z.311	Vytvoření návrhové plochy DV pro možnost realizace dopravních stávek k RD
17	Z.511	Vytvoření návrhové plochy DV pro možnost realizace RD
18	Z.512	Možnost rozšíření výrobního areálu
19	Z.513	Rozšíření areálu
20	Z.701	Rozšíření areálu, zemědělské výroby
21	Z.209	Vytvoření přístupu k navržené zastavěné ploše
22	Z.210	Vytvoření nové zastavěné plochy pro výstavbu RD
23	Z.211	Vytvoření nové zastavěné plochy pro zástavbu RD
24	Z.212	Vytvoření plochy pro rozšíření výrobního areálu
25	Z.213	Vytvoření plochy pro rozšíření areálu
26	Z.114	Vytvoření nové zastavěné plochy pro vytvoření vnitřnádoku zeleně
27	Z.115	Vytvoření nové zastavěné plochy pro výstavbu RD
28	Z.116	Vytvoření nové zastavěné plochy pro výstavbu RD
29	Z.117	Vytvoření přístupové komunikace
30	Z.208	Plocha pro rozšíření sportovišť
31	K.502	Vytvoření plochy změn v krajině dle požadavků zadání změny ÚP
32	Z.118	Vytvoření nové zastavěné plochy pro výstavbu RD
33	Z.515	Vytvoření nové zastavěné plochy
34	Z.611	Vytvoření nové zastavěné plochy
35	Z.116	Vytvoření nové zastavěné plochy veřejného prostranství
36	Z.214	Vytvoření nové zastavěné plochy
37	Z.215	Vytvoření nové zastavěné plochy
38	Z.516	Úprava hranice zastavěné plochy
39	Z.514	Vytvoření nové zastavěné plochy pro vytvoření vnitřnádoku zeleně

SCHÉMA KLADU LISTŮ TIŠTĚNÉ VERZE DOKUMENTACE

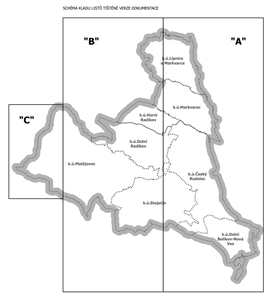

HRANICE ŘEŠENÉHO ÚZEMÍ
HRANICE KATASTRÁLNÍCH ÚZEMÍ
HRANICE PARCEL DLE KN
HRANICE ZASTAVĚNÉ ÚZEMÍ
HRANICE ZASTAVĚNÉHO ÚZEMÍ, AKTUALIZOVANÁ K 22. 4. 2026
K.ÚZ.ÚP HLAVNÍ HRANICE ZASTAVĚNÉHO ÚZEMÍ
Z ZASTAVITELNÉ PLOCHY
V TRANSFORMAČNÍ PLOCHY
K PLOCHY ZMĚN V KRAJINĚ
RUŠENÉ PLOCHY ZASTAVITELNÉ PLOCHY A PLOCHY ZMĚN V KRAJINĚ

KORIDORY VEŘEJNÉ INFRASTRUKTURY

DK2 KORIDOR TECHNICKÉ INFRASTRUKTURY VYMEZENÝ NAD PLOCHAMI S RozŠÍŘENÍM ZPŮSOBEM VYUŽITÍ Z NADŘÍZENÉ DOKUMENTACE
DK2 KORIDOR TECHNICKÉ INFRASTRUKTURY VYMEZENÝ NAD PLOCHAMI S RozŠÍŘENÍM ZPŮSOBEM VYUŽITÍ VYMEZENÝ ÚZEMNÍM PLÁNEM

INVESTICE DO PŘÍV - LINIOVÉ
INVESTICE DO PŘÍV - PLOŠNÉ
VZDÁLENOST 50 M OD OKRAJE LESA
PUPFL
VODNÍ TOKY
VODNÍ PLOCHY

TŘÍDY OCHRANY ZPF

BEZ OCHRANY
1. TŘÍDA OCHRANY
2. TŘÍDA OCHRANY
3. TŘÍDA OCHRANY
4. TŘÍDA OCHRANY
5. TŘÍDA OCHRANY

0 125 250 500 750 1 000 m

N

ODŮVODNĚNÍ ZMĚNY Č. 1 ÚZEMNÍHO PLÁNU ČESKÝ RUDOLEC

ZÁZNAM O ÚČINNOSTI	
ZMĚNU ÚZEMNÍHO PLÁNU VYDALO:	ZASTUPITELSTVO OBCE ČESKÝ RUDOLEC
DATUM NABYTÍ ÚČINNOSTI ZMĚNY:	
POŘIZOVATEL:	MĚSTSKÝ ÚŘAD DAČICE CENTRUM STAVEBNÍHO ŘÁDU ODBOR ÚZEMNÍHO PLÁNOVÁNÍ
OPRÁVNĚNÁ ÚŘEDNÍ OSOBA:	ING. DEBRA MEDRICKÁ REFERENTKA ÚZEMNÍHO PLÁNOVÁNÍ
RAZÍTKO A PODPIS:	

ZPRACOVATEL:	DELTA PROJEKT S.R.O. HRAZEBNÍ NÁMĚSTÍ 104, 38001 DAČICE, IČO: 251605381
ZODPOVĚDNÝ PROJEKTANT:	ING. ARCH. MILAN ŠTEFAN AUTORIZOVANÝ ARCHITEKT PRO OBOR ÚZEMNÍ PLÁNOVÁNÍ
ZAKÁZKOVÉ ČÍSLO:	09 02 2023
DATUM:	KVĚTEN 2026
MĚŘÍTKO:	1 : 5 000

Digitálně podepsal Milan Štefan
Rozsah platnosti
Datum: 2026.05.04 09:45:39 +02'00'

VÝKRES PŘEDPOKLÁDANÝCH ZÁBORŮ PŮDNÍHO FONDU

6